1 Lohivaappu

Pekka "Mehupekka" Lukkarilan Spearhead -mallinen lohivaappu, pituus 6.5cm, paino 6.2g

2 Lohivaappu

Pekka "Mehupekka" Lukkarilan folioitu lohivaappu, pituus 8cm, paino 8.5g

3 Emma vaappu

Seppo Miihkinen, Emma vaappu, 7cm

4 Emma vaappu

Seppo Miihkinen, Emma vaappu, 7cm

5 Lohivaappu

Seppo Fribergin lohivaappu, pituus 7cm, paino 5.6g

6 Lohivaappu

Kalevi Sassi, "Sassin posketon", harvinainen pitkärunkoinen malli, pituus 11cm, paino 11.5g

7 Lohivaappu

Klaus Lahtinen, väri "Ronkainen", pituus 6cm, paino 4.5g

8 Oula vaappu

T:mi Oula-Uistin, Paavo murto, pituus 7.5cm, paino 10.4g

9 Dolphin vaappu

Pekka Raunon Dolphin vaappu alkuperäisessä pakkauksessa, pituus 6cm

10 Dolphin vaappu

Pekka Raunon Dolphin vaappu, pituus 8cm, paino 15g

11 PV vaappu

Pentti Voutilainen, pituus 8cm, paino 5.8g

12 PV vaappu

Pentti Voutilainen, pituus 8cm, paino 7.2g

13 PV vaappu

Pentti Voutilainen, pituus 8cm, paino 6.5g

14 PV vaappu

Pentti Voutilainen, pituus 8cm, paino 6.4g

15 PV vaappu

Pentti Voutilainen, pituus 6cm, paino 3.8g

16 KJA vaappu

Kari Asikainen, pituus 7cm, paino 7.4g

17 KJA vaappu

Kari Asikainen, pituus 7cm, paino 7.4g

18 KJA vaappu

Kari Asikainen, pituus 7cm, paino 6.8g

19 KAUHIA vaappu

Jouko Niemivaara, Väri "Kuparipannu", pituus 6,8cm, paino 7g, alkuperäisessä pakkauksessa

20 KAUHIA vaappu

Jouko Niemivaara, abassirunkoinen koemalli kuuden sarjasta, numero 3/6, pituus 6,5cm, alkuperäisessä pakkauksessa

21 KAUHIA vaappu

Jouko Niemivaara, balsarunkoinen koemalli kuuden sarjasta, numero 2/6, pituus 6,5cm, alkuperäisessä pakkauksessa

22 KAUHIA vaappu

Jouko Niemivaara, malli JYTKY, Väri RB, pituus 7cm, paino 11g, alkuperäisessä pakkauksessa

23 KAUHIA vaappu

Jouko Niemivaara, malli JYTKY, Väri "Kojamaväri", pituus 7cm, paino 11g, alkuperäisessä pakkauksessa

© Jukka Suomi

24 JAN vaappu

Jouko Niemivaara, väri 21, "Tavallinen ahven", pituus 7cm, paino 7g, alkuperäinen pakkaus

25 JAN vaappu

Jouko Niemivaara, erikoisväri "Yhdenlainen rautu", pituus 7cm, paino 7g, alkuperäinen pakkaus

26 JAN vaappu

Jouko Niemivaara, kopio ensimmäisestä Niemivaaran vuonna 1952 tekemästä vaapusta, signeerattu ja numeroita (2/5)

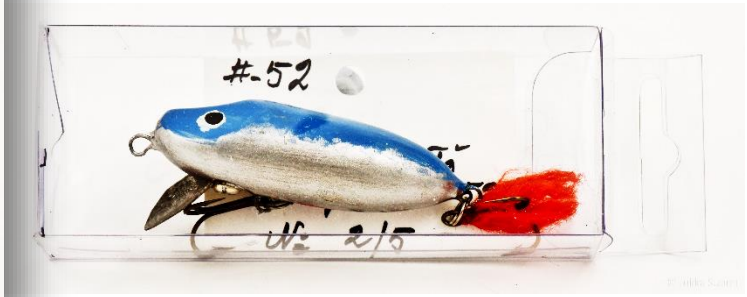

27 TOIVO vaappu

Jouko Niemivaara, käsintehty uniikki korkkivaappu, valmistus kuvattu Juha Wallin ja Jouko Niemivaaran kirjassa, pituus 9.5cm, paino 7.8g

28 JAN vaappu

Jouko Niemivaara, uniikki JAN vaappu, täysin käsityötä, pituus 7cm, paino 8g

29 EV Pätäkkä

Erkki Virolainen, kaarnarunkoinen signeerattu pätäkkä, pituus 14cm, paino 50g

30 EV Pätäkkä

Erkki Virolainen, kaarnarunkoinen signeerattu pätäkkä, pituus 10cm, paino 29g

31 EV Pätäkkä

Erkki Virolainen, kaarnarunkoinen signeerattu pätäkkä, pituus 13.5cm, paino 27g

32 EV Pätäkkä

Erkki Virolainen, kaarnarunkoinen signeerattu pätäkkä, pituus 10cm, paino 37g

33 EV Pätäkkä

Erkki Virolainen, kaarnarunkoinen signeerattu pätäkkä, pituus 10cm, paino 23g

34 EV Pätäkkä

Erkki Virolainen, kaarnarunkoinen pätäkkä, pituus 9cm, paino 14.5g

35 EV Pätäkkä

Erkki Virolainen, kaarnarunkoinen signeerattu pätäkkä, pituus 8cm, paino 18g

36 EV Pätäkkä

Erkki Virolainen, kaarnarunkoinen signeerattu pätäkkä, pituus 7cm, paino 14g

37 EV Pätäkkä

Erkki Virolainen, kaarnarunkoinen signeerattu pätäkkä, pituus 7.5cm, paino 15g

Erkki Virolaisen vuoden 2015 luontokuvasta maalaama taulu

39 Taulu

Erkki Virolaisen vuoden tekemä taulu "Karppi"

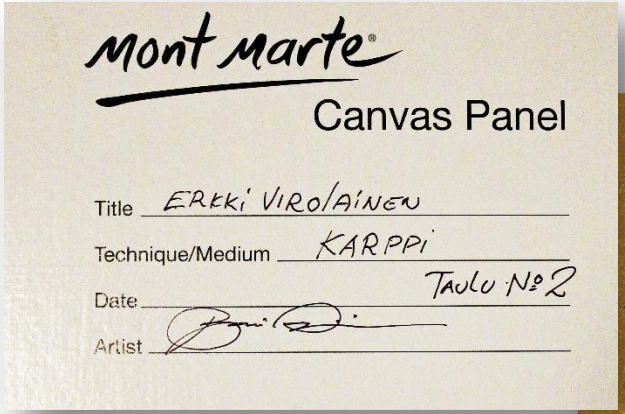

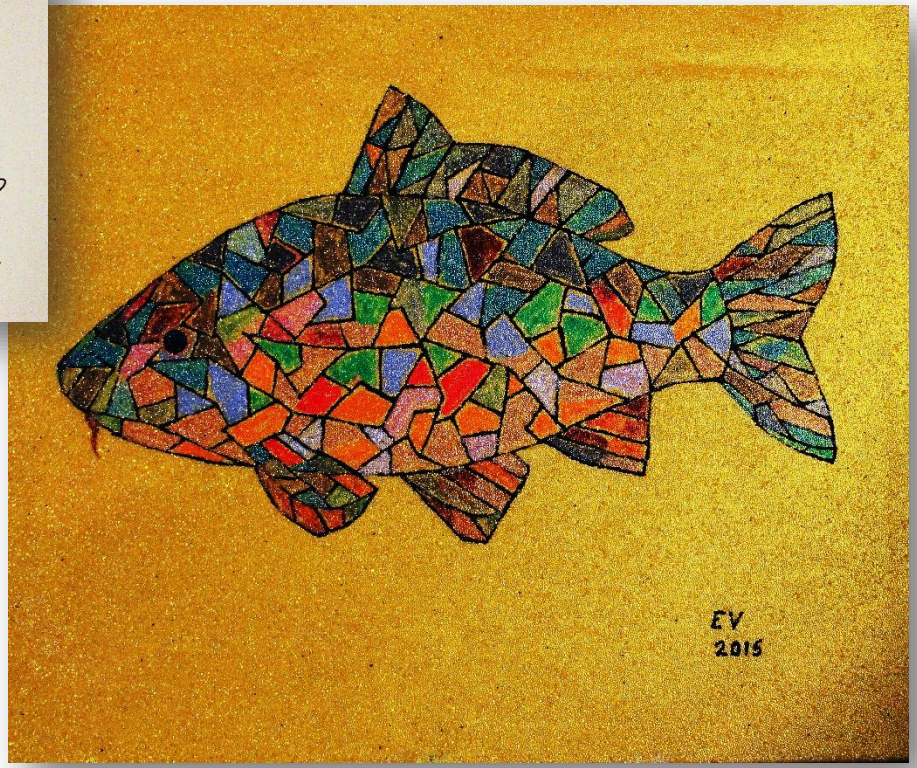

40 Jesse vaappu

Jaakko Huhti, akryylirunkoinen vanha malli, pituus 8cm, paino 6.7g

41 Jesse vaappu

Jaakko Huhti, akryylirunkoinen hienokuntoinen vanha malli, pituus 8cm, paino 7.3g

42 Jesse vaappu

Jaakko Huhti, akryylirunkoinen hienokuntoinen vanha malli, pituus 8cm, paino 8.0g

43 Jesse vaappu

Jaakko Huhti, pituus 8cm, paino 8.2g

44 James lusikka

Jaakko Huhti, harvinainen erittäin pienikokoinen James lusikka, pituus 46mm, paino 8.6g

45 Jessika vaappu

Kalevi Välkin tekemä Jesse-mallinen vaappu, pituus 8cm, paino 7.7g

46 Puulippa

Toivo Koistisen Puulippa -nirha, pituus 9.5cm, paino 5.8g

47 Puulippa

Toivo Koistisen Puulippa -nirha, harvinainen lyhyt malli, pituus 5.5cm, paino 3.9g

48 Nirha

Toivo Koistisen nirha, pituus 9.5cm, paino 6.1g

49 Nirha

Toivo Koistisen nirha, pituus 9.5cm, paino 5.9g

50 Kumikala

Toivo Koistisen harvinainen kumikala, pituus 8cm, paino 5.5g

51 Vuolenkosken Nirha

Vanha perinteinen nirhamalli Kymijoelta

52 Miikin Nirha

Matti Miikki, pituus 7cm

53 Miikin Nirha

Matti Miikki, pituus 7cm

54 Miikin Nirha

Matti Miikki, pituus 7cm

55 Miikin Nirha

Matti Miikki, runko poikki, pituus 7cm

56 Miikin Nirha

Matti Miikki, pituus 7cm

57 Hardy Phantom

Hardyn The "Hardy" Phantom 1930-luvulta, väri Silver-Blue, pituus 3", paino 5/8 oz,

58 Lohiperho

vanha "Pankinjohtaja Wasastjerna" lohiperho guttisilmällä ja perukkeella, koukun kokonaispituus 41mm

59 Lohiperho

vanha "Jock Scott" lohiperho guttisilmällä, koukun kokonaispituus 47mm

60 Lohiperho

vanha Hardyn "Jock Scott" lohiperho guttisilmällä alkuperäisessä pakkauksessa, koko 3/0

61 Lohiperho

"Alexandra", koukun kokonaispituus 36mm

62 Lohiperho

"Sweep" mallinen lohiperho, koukun kokonaispituus 42mm

63 Lohiperho

vanha lohiperho, koukun kokonaispituus 38mm

64 Lohiperho

vanha "Pankinjohtaja Wasastjerna" lohiperho guttisilmällä, koukun kokonaispituus 41mm

65 Lohiperho

"Silver Doctor", koukun kokonaispituus 44mm

"Alexandra" Schröderin pussissa, koko 1/0

67 Taimenperho

"Mallard and Claret" Schröderin pakkauksessa, pussissa on vain yksi perho, koko 6, lisäksi Schröderin tyhjä perhopussi

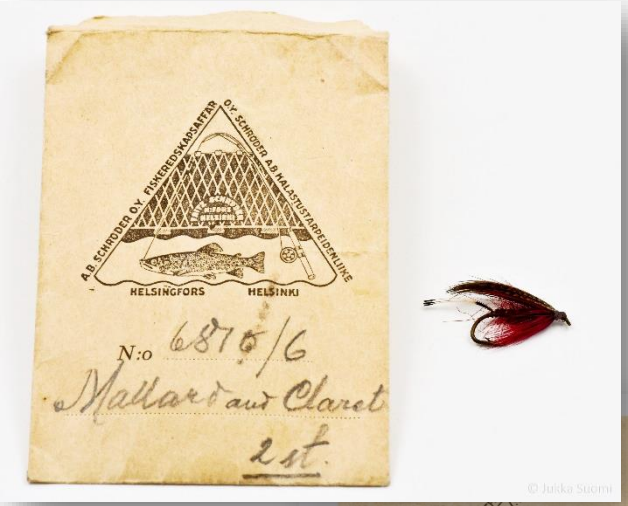

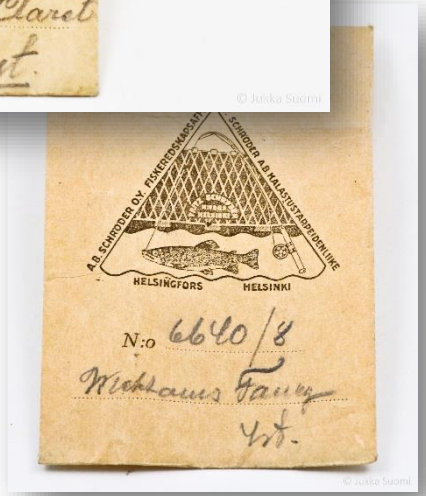

68 Taimenperho

"Kalkkisten vaalea" (pussin tekstin mukaan), alkuperäinen Stockmannin pakkaus

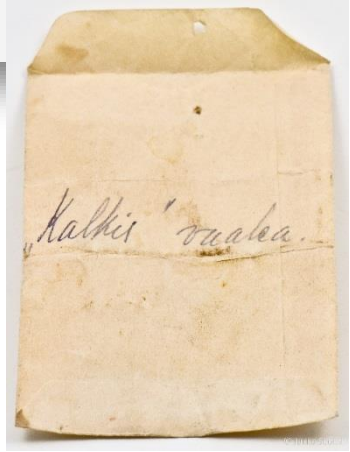

69 Lohiperho

2-haarainen "Silver Doctor", koukun kokonaispituus 50mm

2-haarainen "Silver Jock Scott", koukun kokonaispituus 45mm

71 Lohiperho

2-haarainen guttisilmäinen "Mar Lodge", koukun kokonaispituus 38mm

2-haarainen "Silver Jock Scott", koukun kokonaispituus 45mm

73 Lohiperho

2-haarainen guttisilmäinen "Jock Scott", koukun kokonaispituus 38mm

74 Lohiperho

2-haarainen "Silver Doctor", LW-koukku, koukun kokonaispituus 50mm

75 Lohiperho

2-haarainen guttisilmäinen "Kummeli", koukun kokonaispituus 40mm

2-haarainen "Silver Jock Scott", koukun kokonaispituus 44mm

77 Lohiperho

2-haarainen guttisilmäinen "Silver Grey", koukun kokonaispituus 32mm

78 Lohiperho

vanha lohiperho guttisilmällä ja perukkeella, koukun kokonaispituus 36mm

79 Pätäkkä

Kari Ohtonen, pituus 7cm, paino 10.6g

80 Pätäkkä

Kari Ohtonen, pituus 7cm, paino 10g

81 Pätäkkä

Kari Ohtonen, folioitu, pituus 7cm, paino 9.8g

82 Pätäkkä

Kari Ohtonen, pituus 7cm, paino 10g

83 Pätäkkä

Kari Ohtonen, pituus 7cm, paino 10.2g

84 Pätäkkä

Kari Ohtonen, pituus 7cm, paino 8.1g

85 Pätäkkä

Kari Ohtonen, pituus 7cm, paino 9.4g

86 Pätäkkä

Harry Vinni, Habanero Pätäkkä "Ampulance", HV -signeeraus, pituus 7cm, paino 11.2g

87 Pätäkkä

Harry Vinni, Habanero Pätäkkä "Kermainen ahven", HV -signeeraus, pituus 7cm, paino 10.5g

88 Pätäkkä

Harry Vinni, Habanero Pätäkkä "Kojamo - Anssi", HV -signeeraus, pituus 8.5cm, paino 13.7g

89 Pätäkkä

Harry Vinni, Habanero Pätäkkä "Monk", HV -signeeraus, pituus 15cm, paino 24g

90 Habanero vaaput

Harry Vinni, 2kpl Habanero 60 lohivaappuja, "Mutakakku" -sarjaa, pituus 6cm, paino 7g

91 Habanero vaaput

Harry Vinni, 3kpl Habanero 60 lohivaappuja, "Mutakakku" -sarjaa, pituus 6cm, paino 7g

92 KV-Teno vaappu

Kalevi Välkki, pituus 7.5cn, paino 9.3g

93 KV-Teno vaappu

Kalevi Välkki, pituus 7.5cn, paino 10.2g

94 Pentin Uistin

Pentti Hirvonen, väri 1 "Rautu", vanha malli, ilmeisesti käyttämätön, ei merkintää, pituus 8.5cm, paino 6.6g

95 Pentin Uistin

Pentti Hirvonen, väri 2 "Ambulanssi", vanha malli, ilmeisesti käyttämätön, ei merkintää, pituus 8.5cm, paino 7.3g

96 Kahir vaappu

Kari Hirvo, kalan nahka, pituus 7.5cm, paino 6.3g

97 Kahir vaappu

Kari Hirvo, kalan nahka, pituus 7.5cm, paino 5g

98 Kahir vaappu

Kari Hirvo, folio, pituus 7.5cm, paino 6g

99 Kahir vaappu

Kari Hirvo, kalan nahka, pituus 7.5cm, paino 5g

100 Kahir vaappu

Kari Hirvo, kalan nahka, pituus 7.5cm, paino 5.1g

101 Kahir vaappu

Kari Hirvo, kalan nahka, pituus 7.5cm, paino 6.3g

102 Kahir vaappu

Kari Hirvo, kalan nahka, pituus 7.5cm, paino 5.2g

103 Pätäkkä

Jorma Kauniskangas, pituus 7cm, paino 10.7g

104 Pätäkkä

Jorma Kauniskangas, Surunauhalla folioitu, takinkääntäjä, pituus 7.5cm, paino 13.6g

105 Pätäkkä

Jorma Kauniskangas, takinkääntäjä, pituus 6cm, paino 7.8g

106 Pätäkkä

Jorma Kauniskangas, pituus 6.5cm, paino 10.7g

107 Pätäkkä

Jorma Kauniskangas, pituus 6.2cm, paino 7.5g

108 Pätäkkä

Jorma Kauniskangas, pituus 6cm, paino 5.8g

109 Pätäkkä

Jorma Kauniskangas, pituus 7cm, paino 8.3g

110 Pätäkkä

Jorma Kauniskangas, pituus 6cm, paino 6.3g

111 Pätäkkä

ilmeisesti Jorma Kauniskangas, "Ongenkoho" -väri, pituus 6cm, paino 9.7g

112 Pätäkkä

Jorma Kauniskangas, pituus 7cm, paino 10.5g

113 Pätäkkä

Jorma Kauniskangas, pituus 6.5cm, paino 8.2g

114 Pätäkkä

Jorma Kauniskangas, folioitu, pituus 6.5cm, paino 9.2g

115 Pätäkkä

Jorma Kauniskangas, pituus 7cm, paino 8.3g

116 Pätäkkä

Jorma Kauniskangas, surunauhafoliointi, pituus 7cm, paino 9.4g

117 Pätäkkä

Jorma Kauniskangas, pituus 6.5cm, paino 7.2g

118 Lohivaappu

Markku Kemppainen, "PuMu-Tipunen", selkä: musta/punainen käsinmaalaus + punainen hile, kylki: punaisella pohjalla pieniä fasaanin selkäsulkia, vatsa: punainen + hopea hile, 5cm

119 Lohivaappu

Markku Kemppainen, "Blue Jay", selkä: musta/sini/kelta käsinmaalaus + sini hile, kylki: edessä keltainen lady amherst-tippet, päällä sinitöyhtönärhi (blue jay), takana keltainen mallard + grizzly, vatsa: kelta/kulta käsinmaalaus + pilkut, 6.5cm

120 Lohivaappu

Markku Kemppainen, "Sulka pu-mu", selkä: musta/punainen käsinmaalaus + punainen hile, kylki: edessä musta/punainen helmikana + grizzly, takana mallard + grizzly, vatsa: puna/kulta käsinmaalaus + pilkut, 6.5cm

121 Lohivaappu

Markku Kemppainen, "Peltopyy", selkä: musta/ruskea/beige käsinmaalaus, kylki: alla 3kpl ranskalainen peltopyy, päällä 4kpl tragopan, kylki: kulta/beige käsinmaalaus + pilkut, 7cm

122 Lohivaappu

Markku Kemppainen, "Golden grizzly", selkä: ruskea/kelta/kulta/oranssi käsinmaalaus, kylki: edessä mallard + oranssi kana + viidakkokukko, takana keltainen mallard + grizzly, vatsa: punaruskea/kelta käsinmaalaus + pilkut, 6cm

123 Lohivaappu

Markku Kemppainen, "Kalkkuna", selkä: musta/vihreä käsinmaalaus + vihreä hile, kylki: edessä kalkkunan sulkaa, päällä vihreä helmikana + grizzly, keskellä musta "vyö" + tinseli, takana mallard + grizzly, vatsa: kulta/beige käsinmaalaus + pilkut, 6.5cm

124 Lohivaappu

Markku Kemppainen, "Kultafasaani", selkä: musta/kulta käsinmaalaus, kylki: edessä kultafasaanin päällä sini/puna/keltaista helmikanaa, keskellä musta "vyö" + tinseli, takana kultafasaanin pyrstösulkaa, vatsa: kulta/hopea käsinmaalaus + pilkut, 7cm

125 Lohivaappu

Markku Kemppainen, "Rainstorm", selkä: musta/sini/harmaa käsinmaalaus + sini hile, kylki: edessä tragopan + grizzly + helmikana + viidakkokukko, keskellä kupari "vyö" + hopeafasaani + tinseli, takana harmaa hopeafasaani, vatsa: kupari/harmaa käsinmaalaus + pilkut, 6.5cm

126 Lohivaappu

Markku Kemppainen, "Hilarious", selkä: musta/kulta/kupari käsinmaalaus, kylki: edessä urosfasaani, keskellä punainen mallard "vyö" + tinseli, takana pieniä fasaanin selkäsulkia, vatsa: vatsassa puna/kulta käsinmaalaus + pilkut, 6.5cm

127 Lohivaappu

Markku Kemppainen, "Brown Highlander", selkä: musta/ruskea/kelta käsinmaalaus + vihreä hile, kylki: edessä keltainen lady amherst + tragopan, takana kellanvihreällä pohjalla grizzly, vatsa: punaruskea/kelta käsinmaalaus + pilkut, 7cm

128 Lohivaappu

Markku Kemppainen, "Pheasant Art", selkä: musta/ruskea/kelta käsinmaalaus + kulta hile, kylki: keltaisella pohjalla fasaanin sulkia, vatsa: kelta/kulta käsinmaalaus + pilkut, 6.5cm

129 Lohivaappu

Markku Kemppainen, "Tuomari", selkä: musta/valkoinen käsinmaalaus + hopea hile, kylki: poskessa viidakkokukkoa + hopeafasaani, keskellä oranssi "vyö" + hopeafasaani, takana hopeafolion päällä hopeafasaani, vatsa: oranssi/valkoinen käsinmaalaus + pilkut, 7cm

130 Lohivaappu

Markku Kemppainen, "Raitafasaani", selkä: musta/keltainen käsinmaalaus + kulta hile, kylki: edessä "juovikas" kultafasaani + viidakkokukko, keskellä musta "vyö" + kultatinseli, takana keltainen kana, vatsa: kupari/kulta käsinmaalaus + pilkut, 6.5cm

131 Lohivaappu

Markku Kemppainen, "Paroni", selkä: musta/ruskea käsinmaalaus + kuparihile, kylki: edessä punainen kana + viidakkokukko, keskellä musta "vyö" + kulta tinseli, takana keltaisella pohjalla lehtokurppa, vatsa: kulta/kupari käsinmaalaus + pilkut, 6.5cm

132 Lohivaappu

Markku Kemppainen, "Minimade", selkä: lila, kylki: oranssilla pohjalla mateen nahkaa, vatsa: oranssi , 5cm

133 Lohilappu

Leima: K. KEMPPAINEN, TORNIO, 55, väri: kupari/hopea, pituus 76mm, paino 14.6g

134 Lohilappu

Leima: K. KEMPPAINEN, TORNIO, 1, väri: hopea/kupari, pituus 74mm, paino 12.3g

135 Lohilaput

2 kpl Tiuran lohilappuja, molemmat mallia 82, hopea/kupari, leima:V.V.V. F.W.TIURA.KEMI, 64mm, 8.7g ja kupari/kupari, leima T:MI F.W.TIURA.KEMI, 65mm, 5.6g

136 Lohilaput

2kpl Tiuran lohilappuja, molemmat mallia 15, kupari/kupari, leima: F.W.TIURA.KEMI, 77mm, 14.6g ja kupari/kupari, leima V.V.V. F.W.TIURA.KEMI, 64mm, 9.5g

137 Lohilaput

2kpl Tiuran lohilappuja, malli 71, kupari/hopea, leima: AY F.W.TIURA.KEMI, 77mm, 12g ja malli 7, kupari/hopea, leima AY F.W.TIURA.KEMI, 72mm, 10.5g

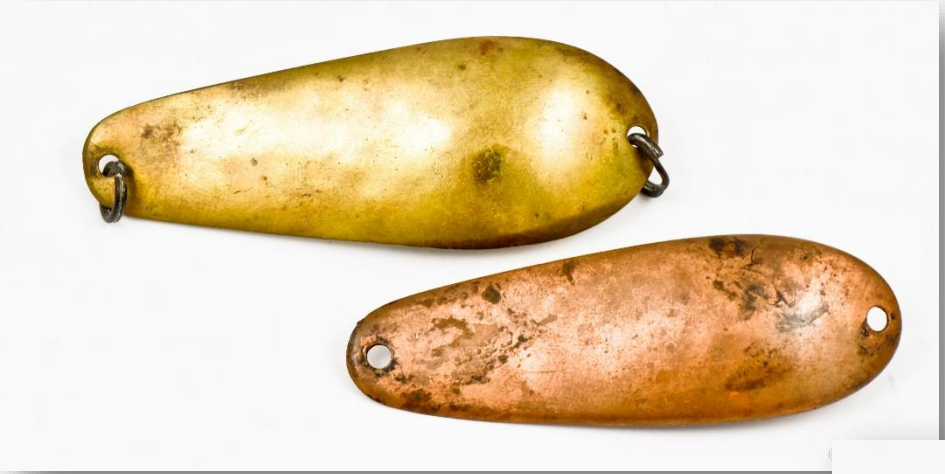

138 Lohilaput

2kpl Tiuran lohilappuja, malli 71, messinki/messinki, leima: T:MI F.W.TIURA.KEMI, 76mm, 10.3g ja malli 7, kupari/kupari, leima F.W.TIURA.KEMI, 72mm, 11.9g

139 Lusikka

Suomen Kalastusväline Oy Suinula (Östring), pituus 6cm, paino 40g

140 Metalliuistin, I.O. Laakso

I.O Laakson leimaamaton "Hyväuistin" metallikala, alkuperäinen peruke, pituus 75mm, paino 11.4g

141 Metalliuistin, I.O. Laakso

I.O Laakson leimaamaton lusikkauistin, alkuperäinen peruke, pituus 62mm, paino 8.6g

142 Monni

Vanha leimaamaton Monni lusikka, mahdollisesti Vesanto, pituus 60mm, paino 8.1g

143 Niilekselä "Uusi lusikkauistin"

Ilmari Niilekselä, renkaat ja koukku ruostuneet, Niilekselän tähtileima, pituus 85mm, paino 20.4g

144 Niilekselä "Salakoukku" -lippa

Ilmari Niilekselä, harvinainen "Salakoukku" -mekanismilla varustettu lippauistin, mekanismissa ruostetta, Niilekselän tähtileima, lipan lehti 60mm, paino 20g

145 Niilekselä Lippauistin

Ilmari Niilekselä, suurikokoinen lippauistin, Niilekselän tähtileima, lipan lehti 80mm, paino 20.5g

146 Pilkki Kaksoiskala

Ilmeisesti Juho Holopainen, Viipuri, pilkkinä käytettäväksi tarkoitettu kaksoiskala, leima JH N 75., pituus 80mm, paino 12.2g, maalattu päälle keltaisella läpikuultavalla maalilla

147 Perheenturva uistin

Suomen Kalastusväline Oy Suinula (Östring), uistintehtaan legendaarinen Perheenturva uistin, 2-propellinen malli, pituus 7cm, paino 6.1g

148 Sammakkopätäkkä

Markku Kemppainen, "Kurppakalkkuna", selkä: musta/kupari/beige käsinmaalaus, kylki: edessä "hohto" kalkkunaa, keskellä musta "vyö" + kulta tinseli, takana lehtokurppaa, vatsa: beige/kulta käsinmaalaus, 7.5cm

149 Sammakkopätäkkä

Markku Kemppainen, "Kalkkunaa fasaanilla", selkä: naarasfasaanin sulkaa, kylki: alla kalkkunaa, "raitoina" naarasfasaania, vatsa: beige/kulta käsinmaalaus, 7.5cm

150 Sammakkopätäkkä

Markku Kemppainen, "Vekkuli", selkä: musta + violetti hile, kylki: edessä mallard + lila/kulta maalaus + viidakkokukko, keskellä musta "vyö" + hopea tinseli, takana punainen kana, vatsa: puna/hopea käsinmaalaus + pilkut, 7.5cm

151 Sammakkopätäkkä

Markku Kemppainen, "Pyyttoni", selkä: urosfasaania, kylki: pytonin nahkaa, vatsa: grizzly sulkaa, 7.5cm

152 Sammakkopätäkkä

Markku Kemppainen, "Pikespecial", selkä: musta/kullankeltainen käsinmaalaus, kylki: hauen nahkaa, vatsa: beige/valkoinen käsinmaalaus, 7.5cm

153 Sammakkopätäkkä

Harry Vinni, Habanero Pätäkkä "Veitsnikka", HV -signeeraus, pituus 7.5cm

154 Sammakkopätäkkä

Harry Vinni, Habanero Pätäkkä "Haikko", HV -signeeraus, pituus 7.5cm

155 Sammakkopätäkkä

Harry Vinni, Habanero Pätäkkä "Krimin kivi", HV -signeeraus, pituus 7.5cm

156 Sammakkopätäkkä

Harry Vinni, Habanero Pätäkkä "Filihood", HV -signeeraus, pituus 7.5cm

157 Sammakkopätäkkä

Janne Koivisto, pituus 7.5cm

158 Lohiperhoja - Honkavuori

2 kpl Erkki Honkavuoren tekemiä perhoja pahvilla, Jock Scott ja Childers, koukun kokonaispituudet: 35mm ja 42mm

159 Lohiperhoja - Keränen

2 kpl Arvi Keräsen tekemiä lohiperhoja pahvilla, Kultatohtori ja Dusty Miller, koukun kokonaispituudet: 39mm ja 42mm

160 Lohiperhoja - Vaalama

2 kpl Erkki Vaalaman tekemiä lohiperhoja pahvilla, Teno 1 ja Mar Lodge (kääntäen), koukun kokonaispituudet: 50mm ja 45mm

161 Fire-Fly

Pekka Raunon harvinainen Fire-Fly alkuperäisessä pakkauksessa, pituus (putki) 6cm

162 Otti-Perho

Pekka Raunon Honkavuoren "Reekka 1" -reseptin mukaan sitoma Otti-Perho alkuperäisessä pakkauksessa, koukun kokonaispituus 40mm

© Jukka Suomi

163 Lohiperho

Joel Penttilä, Balmoral 2/0, sidottu vuonna 2016

164 Lohiperhot

Joel Penttilä, 2 kpl lohiperhoja, Villasukka 2/0 ja Vihreä Mar lodge, molemmat sidottu vuonna 2016

165 LGH vaappu

Leo Gunnar Hacklin, LGH Muikku, harvinainen folionti, pituus 9.5cm, paino 5.6g

166 LGH vaappu

Leo Gunnar Hacklin, LGH Junior, Jouko Niemivaaran J-lappu, pituus 9.5cm, paino 7.8g

167 LGH vaappu

Leo Gunnar Hacklin, LGH Hai, harvinainen väritys, pituus 9.5cm, paino 6.7g

168 LGH vaappu

Leo Gunnar Hacklin, LGH Muikku, harvinainen väri, pituus 9.5cm, paino 6.4g

169 LGH vaappu

Leo Gunnar Hacklin, LGH Muikku, harvinainen väri, pituus 9.5cm, paino 6.3g

170 LGH vaappu

Leo Gunnar Hacklin, LGH Peukaloinen, harvinainen väri, pituus 6.5cm, paino 3.9g

171 LGH vaappu

Leo Gunnar Hacklin, LGH Peukaloinen, harvinainen väri, pituus 6.5cm, paino 3.9g

172 LGH vaappu

Leo Gunnar Hacklin, LGH Peukaloinen ilmeisesti alkuperäisessä pakkauksessa, pituus 6.5cm

173 LGH vaappu

Leo Gunnar Hacklin, LGH Peukaloinen ilmeisesti alkuperäisessä pakkauksessa, pituus 6.5cm

174 LGH vaappu

Leo Gunnar Hacklin, LGH Peukaloinen ilmeisesti alkuperäisessä pakkauksessa, pituus 6.5cm

175 LGH vaappu

Leo Gunnar Hacklin, LGH Peukaloinen ilmeisesti alkuperäisessä pakkauksessa, pituus 6.5cm

176 LGH vaappu

Leo Gunnar Hacklin, LGH Peukaloinen ilmeisesti alkuperäisessä pakkauksessa, pituus 6.5cm

177 Rapala vaappu

Hienokuntoinen Rapala vaappu 50-luvun puolivälistä, ns. "viilapreglaus", kastamalla maalattu selkä, pituus 9cm (85mm), paino 5.5g

178 Nils Master Spearhead

Finlandia Uistin, vanha malli, väri 87

179 Nils Master Spearhead

Finlandia Uistin, vanha malli, väri 40

180 Nils Master Spearhead

Finlandia Uistin, vanha malli, väri 84

181 Nils Master Spearhead

Finlandia Uistin, vanha malli, erikoisväri

182 Nils Master Spearhead

Finlandia Uistin, vanha malli, väri 54

183 Nils Master Stalwart

Finlandia Uistin, vanha malli, alkuperäinen oikea valkoinen aski, väri 63

184 Nils Master Invincible

Finlandia Uistin, 25-senttinen Nils Master Invincible alkuperäisessä laatikossa, vaapun vatsassa KK-signeeraus

185 ABUmatic 170

ABU:n klassikkokela käyttöön tai keräilyyn

186 ABUmatic 70

ABU:n harvinaisempi umpikela 50-luvun loppuvuosilta, ABUmaticin ensimmäinen malli

187 ABU Ambassadeur kela

ABU Ambassadeur 6600AB, Anti backlash mekanismilla varustettu "sotkeutumaton" ABUn hyrräkela

188 FIN-NOR Perhokela

FIN-NOR 3, hienokuntoinen amerikkalainen perhokela

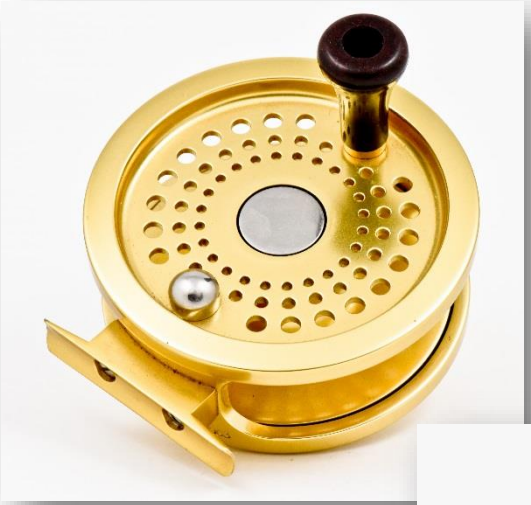

189 Perhokela

Hardy "The Longstone", halkaisija 4", alkuperäinen pussi

190 Pätäkkä

Pekka Auvinen, halkeilua lakkapinnassa, muovinen uintilista, pituus 7.5cm, paino 9.6g

191 Pätäkkä

Veikko Kurttila, kalannahkaa, lasisilmät, pituus 6.5cm, paino 5.9g

192 Pätäkkä

Felix Leinon hienokuntoinen ja harvinainen pätäkkä, pituus 6.5cm, paino 5.7g

193 Pätäkkä

Välikankaan hienokuntoinen pätäkkä, pituus 7.5cm, paino 8g

194 Pätäkkä

Eero Ohtonen, jatkomalli, pituus 7cm, paino 6.6g

195 Pätäkkä

Eero Ohtonen, jatkomalli, pituus 7.5cm, paino 9.2g

196 Pätäkkä

Eero Ohtonen, hoikka nahalla päällystetty malli, pituus 8.5cm, paino 8.7g

197 Östringin korkki

Suomen Kalastusväline Oy Suinula (Östring), pituus 6cm, paino 4.1g

198 Östringin korkki

Suomen Kalastusväline Oy Suinula (Östring), pituus 7cm, paino 6g

199 Pätäkkä

Jorma Kauniskangas, folioitu, pituus 6cm, paino 6.8g

200 Pätäkkä

Jorma Kauniskangas, folioitu, "kauli rannan kauhu" -takinkääntäjä, pituus 6cm, paino 9g

201 Pätäkkä

ilmeisesti Jorma Kauniskangas, pituus 7.5cm, paino 11.7g

202 Pätäkkä

Jorma Kauniskangas, "takinkääntäjä" , pituus 6.5cm, paino 9.5g

203 Pätäkkä

Jorma Kauniskangas, pituus 7cm, paino 11g

204 Pätäkkä

Jorma Kauniskangas, pituus 6.5cm, paino 7.6g

205 Pätäkkä

Jorma Kauniskangas, "takinkääntäjä" , pituus 6.5cm, paino 9.5g

206 Pätäkkä

Jorma Kauniskangas, pituus 7cm, paino 8.6g

207 Pätäkkä

Jorma Kauniskangas, folioitu, pituus 6.5cm, paino 7.7g

208 Pätäkkä

Jorma Kauniskangas, folioitu takinkääntäjä, pituus 6.5cm, paino 8g

209 Kali vaappu

Nestori Uskalin harvinainen suurikokoinen vaappu, "takinkääntäjä" -väritys, pituus 9.5cm, paino 17.5g

210 Kali vaappu

Nestori Uskali, jatkovaappu, pituus 7cm, paino 7.5g

211 Kali vaappu

Nestori Uskali, harvinainen yksikoukkuinen malli, ilmeisesti käyttämätön, pituus 8cm, paino 10.3g

212 Kali vaappu

Nestori Uskali, harvinainen yksikoukkuinen malli, ilmeisesti käyttämätön, pituus 8cm, paino 10.3g

213 Kali vaappu

Nestori Uskali, ilmeisesti Uskalin vanhempaa tuotantoa, pituus 8cm, paino 8g

214 Kali vaappu

Nestori Uskali, ilmeisesti Uskalin vanhempaa tuotantoa, "ruutu" -suomutus, pituus 6.2cm, paino 5.5g

215 Kali vaappu

Nestori Uskali, selkään mahdollisesti lisätty väriä jälkikäteen, pituus 8.2cm, paino 10.3g

216 Kali vaappu

Nestori Uskali, jatkomalli, "takinkääntäjä" -väritys, ilmeisesti Uskalin vanhempaa tuotantoa, pituus 7.2cm, paino 8.0g

217 Kali vaappu

Nestori Uskali, erittäin harvinainen KALI vaapun malli, mahdollisesti prototyyppi, takinkääntäjä -väritys, pituus 5,5cm, paino12g

218 Kaleva vaappu

Gunnar Lindfors, maali lohkeillut, pituus 7.5cm

219 APE vaappu

Harvinainen suurikokoinen APE kalannahkavaappu, pituus 11,7cm, paino 19.4g

220 Tuulos vaappu

Kustaa Tuulos, harvinainen vanha väri, ilmeisesti 40-luvulta, leukalappua hiottu, mahdollinen leima ei näy, pituus 9.7cm, paino 8.7g

221 Tuulos vaappu

Kustaa Tuulos, kolmioleima, pituus 10.5cm, paino 12.9g

222 Epe vaappu

Schröderin 50-luvulla myymä Epe vaappu, itsevalaiseva väri, pituus 11cm, paino 13.4g

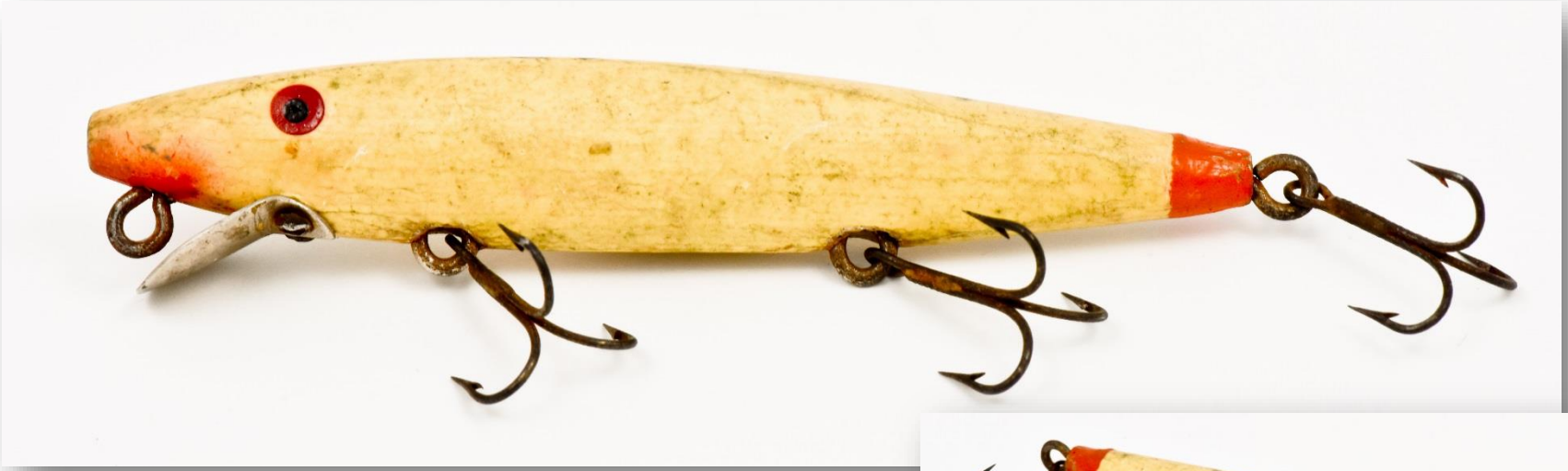

223 Epe vaappu

Schröderin 50-luvulla myymä Epe vaappu, itsevalaiseva väri, pituus 11cm, paino 12g

© Jukka Suomi

© Jukka Suomi

224 Schröder Midget

Schröderin Midget puukala, väri 16 "ahven", pituus 7.5cm, paino 12g

225 Schröder River Runt

Schröderin River Runt jatkomallinen puukala, väri 19 "sinikala", pituus 7.5cm, paino 12g

226 Schröder River Runt

Schröderin River Runt jatkomallinen puukala, väri 16 "ahven", pituus 7.5cm, paino 12g

227 Schröder Wiggler

Schröderin "Pyöriäsmallinen ihanteellinen puu-uistin", väri 13, pituus 9cm, paino 22g

228 Schröder Big Pike

Schröderin "kansainväistä luokkaa oleva haukimallinen puu-uistin", väri 13 muunnos (tumma selkä puuttuu), pituus 14cm, pano 50g

229 Karhu vaappu

Oy Urheilutarpeita Karhu, malli 25, pituus 9cm, paino 21g

230 DAM Ever Ready vaappu

DAMin vanha puuvaappu, vaappu on päällemaalattu keltaisella läpikuultavalla värillä, pituus 10cm, paino 19.8g

231 Creek Chub vaappu

The Creek Chub Bait Co., malli Baby Wiggler, 200-sarja, harvinainen erikoisväri, aski on Heddonin River Runt vaapun (9110 XRY)

232 Creek Chub vaappu

The Creek Chub Bait Co., malli Pikie, 700-sarja, väri 11 musta-valkoinen vinolla päänrajalla

233 Creek Chub vaappu

The Creek Chub Bait Co., malli Pikie, 700-sarja, Schröderille tehty erikoisväri "Baltic Herring"

234 Creek Chub vaappu

The Creek Chub Bait Co., malli Baby Jointed Pikie, 2700-sarja, vaappu on maalattu päälle kelaisella maalilla, alla ilmeisesti Schröderille tehty erikoisväri "Baltic Herring"

235 Creek Chub vaappu

The Creek Chub Bait Co., malli Pikie, 700-sarja, Schröderille tehty erikoisväri "Baltic Herring"

236 JAN vaappu

Jouko Niemivaara, erikoisväri, 9.5cm

237 JAN vaappu

Jouko Niemivaara, väri 3 "Mätöahven" orranssilla vatsalla, 9.5cm

238 JAN vaappu

Jouko Niemivaara, erikoisväri "Rautu", 7.5cm, alkuperäisessä avaamattomassa pakkauksessa

239 JAN vaappu

Jouko Niemivaara, väri 25 "Parsilankku", 6.5cm, alkuperäinen avaamaton pakkaus, jossa Joukon J.N. -signeeraus

240 JAN vaappu

Jouko Niemivaara, väri 28, 6.5cm, alkuperäinen avaamaton pakkaus

© Jukka Suomi

241 JAN vaappu

Jouko Niemivaara, erikoisväri, 9.5cm, alkuperäinen avaamaton pakkaus, jossa Joukon nimikirjoitus ja valmistuspäivämäärä 22.7.2007

242 JAN vaappu

Jouko Niemivaara, väri 16 "Komunisti", 7.5cm, alkuperäinen avaamaton pakkaus

243 JAN vaappu

Jouko Niemivaara, väri 19 muunnos "Leevi special", 7.5cm, alkuperäinen avaamaton pakkaus

244 JAN vaappu

Jouko Niemivaara, väri: "Vanha Leevi", 6.5cm, alkuperäinen pakkaus

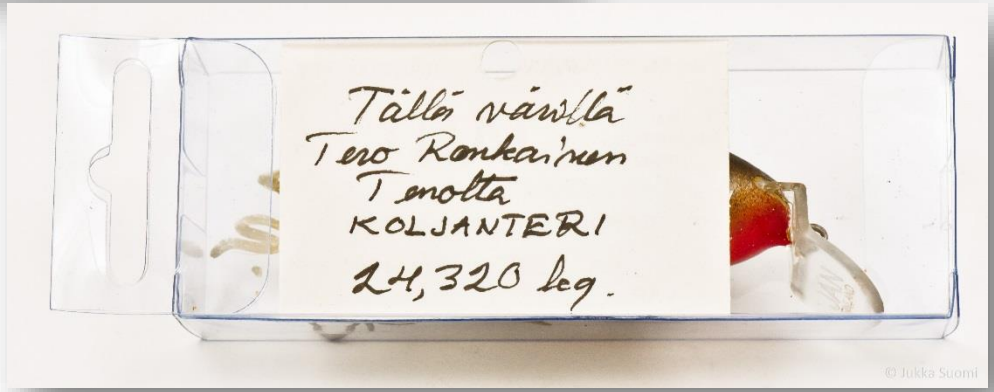

245 JAN vaappu

Jouko Niemivaara, väri 9 "Lapinkulta", 6.5cm, stanssaamaton leukalappu

246 JAN vaappu

Jouko Niemivaaran (runko, lappu ja uinti) ja Erkki Virolaisen (maalaus ja sulat) yhteistyönä tekemä JAN vaappu, 7.5cm

247 JAN vaappu

Jouko Niemivaaran (runko, lappu ja uinti) ja Erkki Virolaisen (maalaus) yhteistyönä tekemä JAN vaappu, 7.5cm

248 Lohiperho

Jorma Kauniskangas, harvinainen waddington lohiperho, rungon pituus 40mm

249 Lohiperho

Jorma Kauniskangas, harvinainen waddington lohiperho, rungon pituus 37mm

250 Lohiperho

Jorma Kauniskangas, harvinainen vatsakoukullinen waddington lohiperho, rungon pituus 50mm

251 Lohiperho

Jorma Kauniskangas, koukun kokonaispituus 42mm

252 Lohiperho

Jorma Kauniskangas, koukun kokonaispituus 42mm

253 Lohiperho

Jorma Kauniskangas, koukun kokonaispituus 40mm

254 Lohiperho

Jorma Kauniskangas, koukun kokonaispituus 45mm

255 Lohiperho

Jorma Kauniskangas, koukun kokonaispituus 49mm

256 Lohiperho

Jorma Kauniskangas, koukun kokonaispituus 40mm

257 Lohiperho

Jorma Kauniskangas, koukun kokonaispituus 40mm

258 Lohiperho

Jorma Kauniskangas, koukun kokonaispituus 42mm

259 Lohiperho

Jorma Kauniskangas, koukun kokonaispituus 45mm

260 Lohiperho

Jorma Kauniskangas, koukun kokonaispituus 42mm

261 Lohiperho

Jorma Kauniskangas, koukun kokonaispituus 52mm

262 Lohiperho

Jorma Kauniskangas, koukun kokonaispituus 42mm

263 Ruikun Ruusu

Risto Räihän pronssinen pienoispatsas, korkeus 90mm, paino 466g

264 Ruikun Ruusu

Risto Räihän Ruikun ruusu -uistin, pituus 80mm, paino 14.6g

265 Ruikun Ruusu

Risto Räihän patinoitu Ruikun ruusu -uistin, pituus 80mm, paino 14.8g

266 Ruikun Ruusu

Risto Räihän patinoitu Ruikun ruusu -uistin, pituus 70mm, paino 25g

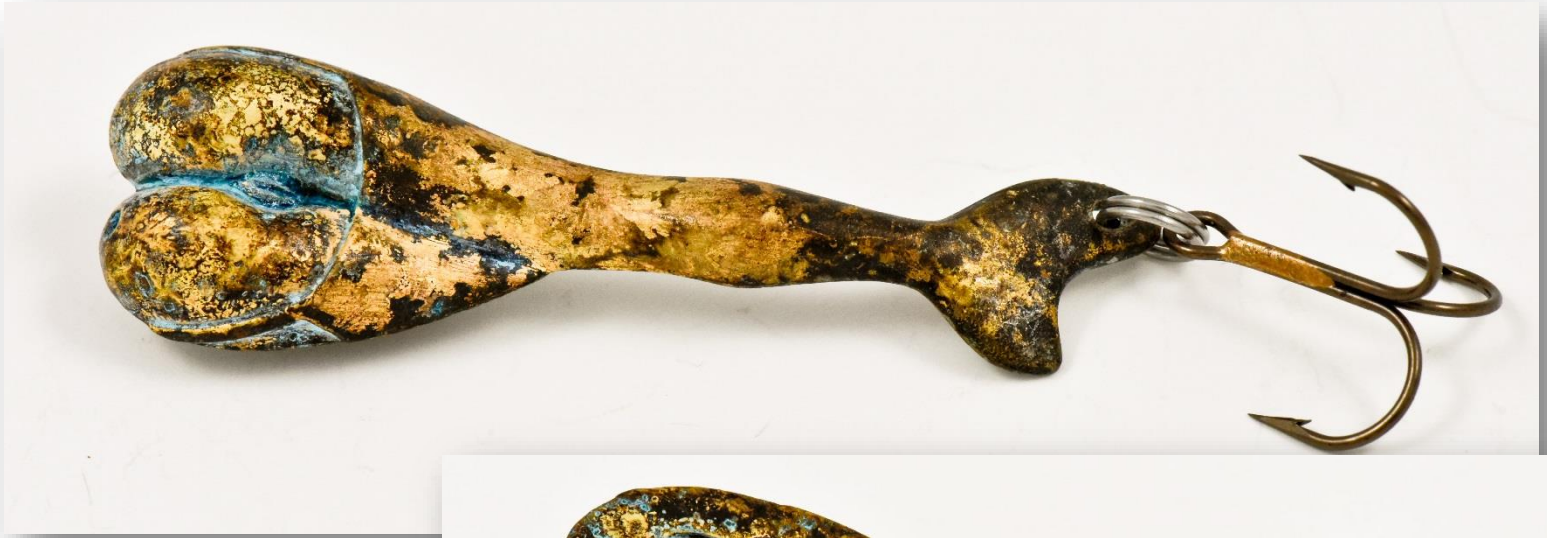

267 Ruikun Ruusu

Risto Räihän patinoitu Ruikun ruusu -uistin, pituus 80mm, paino 13.8g

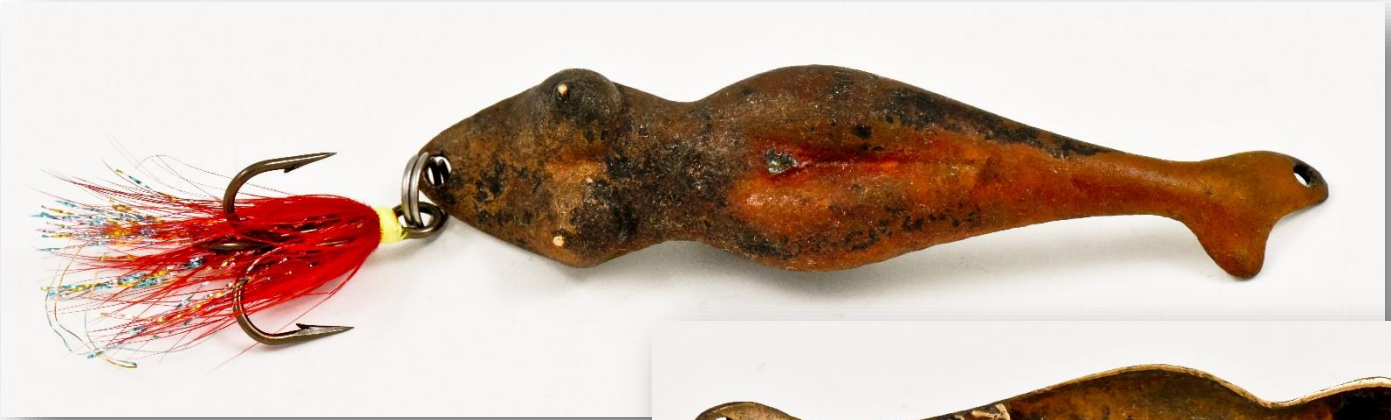

268 Ruikun Ruusu

Risto Räihän patinoitu Ruikun ruusu -uistin, pituus 80mm, paino 15.6g

269 Ruikun Ruusu

Risto Räihän Ruikun ruusu -uistin "Vuosnainen 2006", pituus 80mm, paino 18.7g

270 Ruikun Ruusu

Risto Räihän Ruikun ruusu -uistin "Teno 2003", pituus 80mm, paino 18.9g

271 Ruikun Ruusu

Risto Räihän Ruikun ruusu -uistimen varhainen malli "Sexy Shark", pituus 75mm, paino 16.7g

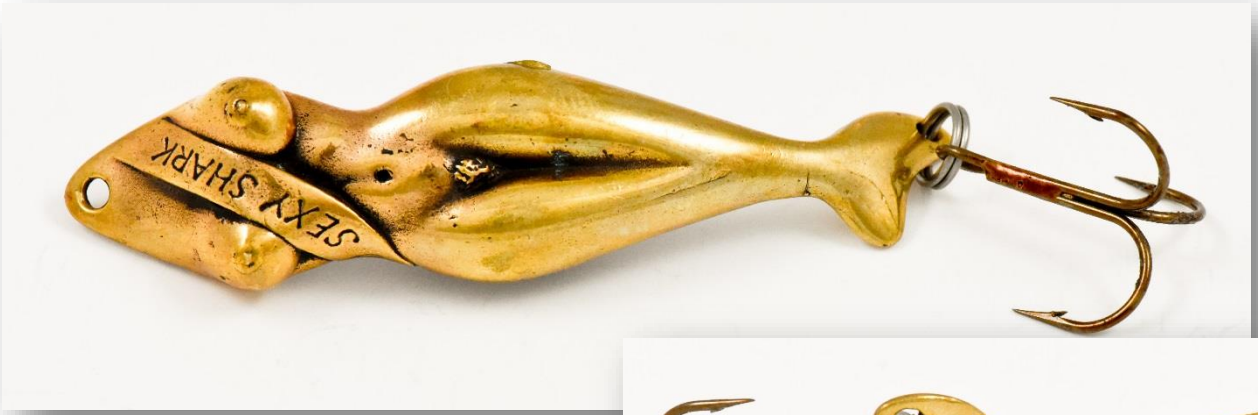

272 Ruikun Ruusu

Risto Räihän Ruikun ruusu -uistimen varhainen malli "Sexy Shark", pituus 75mm, paino 16.7g

273 Ruikun Ruusu

Risto Räihän Ruikun ruusu -uistin, harvinainen malli, pituus 105mm, paino 46.5g

Kari Tannisen töitä, haukisarjan voittaja sekä taimensarjan 3. ja lohisarjan 3. sija

Esa Kallio, tuntosarvellinen fantasiasarjan 2. sija ja lohisarjan sijoittumaton työ

Mika Kivisaari, "Häijy-jigi", fantasiasarjan 1. sija,

277 Vuoden Wiehe 2014 kilpailutyö

Markku Kemppainen, "Germain Trapogan", lohisarjan 1. sija

278 Vuoden Wiehe 2014 kilpailutyö

Markku Kemppainen, ”Kirjo", taimensarjan 1. sija

279 Vuoden Wiehe 2014 kilpailutyö

Toivo Kaasinen, "Välkky", Fantasiasarjan 3. sija

280 Vuoden Wiehe 2014 kilpailutyö

Tapani Timari, Tuulossarjan 1. sija

281 Vuoden Wiehe 2014 kilpailutyö

Jouni Nuutinen, "Johnny", Tuulossarjan 2. sija

282 Vuoden Wiehe 2014 kilpailutyö

Tapani Timari, Tuulossarjan 3. sija

283 Vuoden Wiehe 2014 kilpailutyö

Toivo Kaasinen, Tuulossarja

284 Vuoden Wiehe 2014 kilpailutyö

Tapani Timari, Tuulossarja